

PLATAFORMA  
INTERNACIONAL

PRACTICA  
REFLEXIVA

50 años  
*recordando el futuro*

escuni  
centro universitario de magisterio



MADRID

# II SIMPOSIO INTERNACIONAL DE PRÁCTICA REFLEXIVA

7/8  
SEPTIEMBRE  
2020

Innovación y transformación de la práctica docente a partir de la competencia reflexiva



PROGRAMA



PRESENTACIÓN Y OBJETIVOS



INSCRIPCIÓN, INFORMACIÓN Y CONTACTO



SEDE: UBICACIÓN Y TRANSPORTE

# Lunes

7 DE SEPTIEMBRE DE 2020

## MAÑANA

- Acreditación.
- Apertura y bienvenida a cargo de los organizadores.
- Conferencia Inaugural a cargo del **Dr. MIGUEL A. ZABALZA BERAZA** (Santiago de Compostela, España). *Coreografías didácticas institucionales: la reflexión como actividad coral.*
- Caleidoscopio: ponencias de expertos internacionales.
- Talleres de aprendizaje en grupos reducidos.
- Almuerzo.

## TARDE

- Observatorio: Presentación de experiencias documentadas.
- Foro de investigación: Presentación de resultados de investigaciones finalizadas o en curso.
- Conferencia a cargo de la **Dra. ÀNGELS DOMINGO ROGET** (Barcelona, España). *La competencia reflexiva: la dimensión invisible del desempeño profesional.*

# Martes

8 DE SEPTIEMBRE DE 2020

## MAÑANA

- Conferencia a cargo del **Dr. JOAQUÍN GAIRÍN SALLÁN** (Barcelona, España). *La práctica Reflexiva y la creación y gestión del conocimiento colectivo.*
- Observatorio de experiencias: presentación de experiencias documentadas en diferentes ámbitos.
- Foro de investigación: presentación de resultados de investigaciones finalizadas o en curso del ámbito internacional.
- Almuerzo.

## TARDE

- Talleres de aprendizaje en grupos reducidos.
- Conferencia final a cargo de **Mg. REBECA ANIJOVICH** (Buenos Aires, Argentina). *Luces y sombras de la Práctica Reflexiva.*
- Clausura y despedida.

# Talleres de aprendizaje

01

## DE LA REFLEXIÓN NATURAL A LA REFLEXIÓN SISTEMÁTICA: MODELO ATOM PARA INNOVAR Y TRANSFORMAR LA PRÁCTICA DOCENTE.

**Dra. Àngels Domingo**

Plataforma Internacional Práctica Reflexiva  
(Barcelona, España).

**Dra. Ingrid Eugenia Cerecero Medina**

Plataforma Internacional Práctica Reflexiva  
(México).

02

## MODELO S.I.C. PARA LA FORMACIÓN DE DOCENTES REFLEXIVOS Y AUTÓNOMOS.

**Dra. Valentina Haas Prieto**

Pontificia Universidad Católica de Valparaíso  
(Valparaíso, Chile).

03

## PORTAFOLIO REFLEXIVO PARA LOS TRABAJOS DE FIN DE GRADO Y DE FIN DE MASTER (TFG Y TFM).

**Dra. Lucía Sánchez Tarazaga**

**Dra. Aida Sanahuja Ribés**

Universidad Jaume I  
(Castellón, España).

04

## LOS INCIDENTES CRÍTICOS COMO DISPOSITIVOS DE PRÁCTICA REFLEXIVA.

**Mg. Graciela Cappelletti,**

Universidad de Buenos Aires y  
Universidad de San Andrés (UdeSA)  
(Buenos Aires, Argentina).

**Mg. Marianela Giovannini,**

Universidad de San Andrés (UdeSA)  
(Buenos Aires, Argentina).

05

## LAS PRÁCTICAS SIMULADAS EN LA FORMACIÓN DOCENTE, UNA TRAMA COMPLEJA.

**Mg. Rebeca Anijovich**

Universidad de Buenos Aires y  
Universidad de San Andrés (UdeSA)  
(Buenos Aires, Argentina).

**Mg. María José Sabelli**

Universidad de Buenos Aires y  
Universidad Isalud  
(Buenos Aires, Argentina).

06

## DEL PENSAMIENTO REFLEXIVO A LA REFLEXIÓN PEDAGÓGICA: EL ESTUDIO DE CASO COMO PROPUESTA DE CONSOLIDACIÓN DEL SABER PROFESIONAL DOCENTE.

**Dra. Marcela Jarpa Azagra**

Pontificia Universidad Católica de Valparaíso  
(Valparaíso, Chile).

**Dra. Carola Avendaño San Martín**

Universidad Viña del Mar  
(Valparaíso, Chile).

07

**ESCRIBIR Y REESCRIBIR RELATOS PARA CONFIGURAR SABER DOCENTE MEDIANTE UNA EXPERIENCIA REFLEXIVA EN EL PRACTICUM.**

**Dra. Alejandra Nocetti de la Barra**  
Universidad Católica de la Santísima Concepción  
(Concepción, Chile).

08

**LOS DIÁLOGOS REFLEXIVOS COMO ESTRATEGIA PARA RETROALIMENTAR LAS PRÁCTICAS PROFESIONALES.**

**Dña. Susana Arndt**  
**Dña. Martina Brea**  
Universidad de San Andrés (UdeSA)  
(Buenos Aires, Argentina).

09

**TEORÍAS IMPLÍCITAS Y EXPLÍCITAS EN DISPOSITIVOS NARRATIVOS PARA LA FORMACIÓN CONTINUA DE DIRECTORES Y ASESORES DE CENTROS EDUCATIVOS.**

**Dra. Teresa Aranda Jiménez**  
Instituto Estatal de Investigación y Posgrado en Educación (IEIPE)  
(San Luis Potosí, México).

10

**DISEÑAR ESTRATEGIAS DIDÁCTICAS REFLEXIVAS PARA PROPICIAR EL DIÁLOGO REFLEXIVO.**

**Dra. Sara Elvira Galbán Lozano**  
Escuela de Pedagogía. Universidad Panamericana  
(Ciudad de México, México).

11

**LA CREATIVIDAD COMO COMPETENCIA DOCENTE.**

**Dra. Leticia Flores Guzmán**  
**Dra. Eloísa Montero Pascual**  
Centro Universitario de Magisterio Escuni  
(Madrid, España).

12

**MODELO REFLEXIVO PARA CONSOLIDAR LA IDENTIDAD Y LA REPUTACIÓN INSTITUCIONAL. CÓMO IMPULSAR LA INNOVACIÓN DOCENTE DESDE LOS EQUIPOS DIRECTIVOS.**

**Mg. César Caldarola**  
Observatorio Latinoamericano de Branding Educativo  
(Buenos Aires, Argentina).  
**Mg. Fabián Camusso**  
APDES  
(Buenos Aires, Argentina).

# Inscripción de los participantes



## PLAZO DE INSCRIPCIÓN

APERTURA  
15 DE ENERO DE 2020  
(PLAZAS LIMITADAS)



## PLAZO DE ENVÍO DE CONTRIBUCIONES

15 ENERO - 30 MARZO

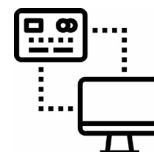

## PRECIO

170 € MEDIANTE ENVÍO DE TRANSFERENCIA BANCARIA A ESCUNI



PROCESO DE INSCRIPCIÓN



ENVÍO DE CONTRIBUCIONES

## Información y contacto

### ***Temas administrativos y organizativos:***

Página web: <https://www.escuni.es/simposio-practica-reflexiva/>

Correo electrónico: [simposio-practica-reflexiva@escuni.es](mailto:simposio-practica-reflexiva@escuni.es)



### ***Envío de contribuciones:***

Página web: <https://practicareflexiva.pro/convocatoria-ii-simposio-internacional-de-practica-reflexiva-madrid-2020/>

Correo electrónico: [contribuciones@practicareflexiva.pro](mailto:contribuciones@practicareflexiva.pro)



+34 914 651 700 (Escuni)



**Escuni**

Avda. Ntra. Señora de Fátima 102,

28047

Madrid (España)

# Sede: ubicación y transporte

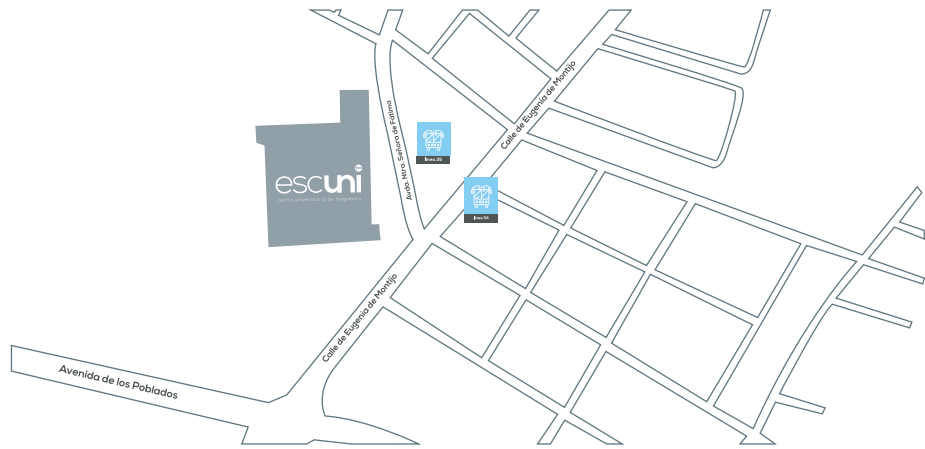

A 10 minutos de Escuni, andando, se encuentra el hotel **Eco Vía Lusitania (\*\*\*)**, bien comunicado con el centro de Madrid por autobús o metro, cuya estación está a 150 m.

Existen distintas zonas céntricas de Madrid bien comunicadas con Escuni por autobuses o metro. Los hoteles situados en torno a la plaza de Callao y la Gran Vía disponen de comunicación con Escuni mediante la **línea 5 de metro** (estación de Carabanchel). Los hoteles situados en torno a la Glorieta de Carlos V, zona donde se encuentra la estación del tren de Alta Velocidad así como los museos del Prado y Thyssen, se encuentran muy bien comunicados con Escuni por el **autobús 34**.

Los hoteles situados en la zona de la Plaza Mayor cuentan con el **autobús 35** con parada en la puerta de Escuni.

Los participantes interesados en conocer y visitar la ciudad de Madrid pueden planificar su visita turística y cultural a través del servicio gratuito de las **Oficinas de Información y Turismo**.

## Colaboradores

